

# Organisationsplan (Auszug)\*

Stand: 25. April 2024

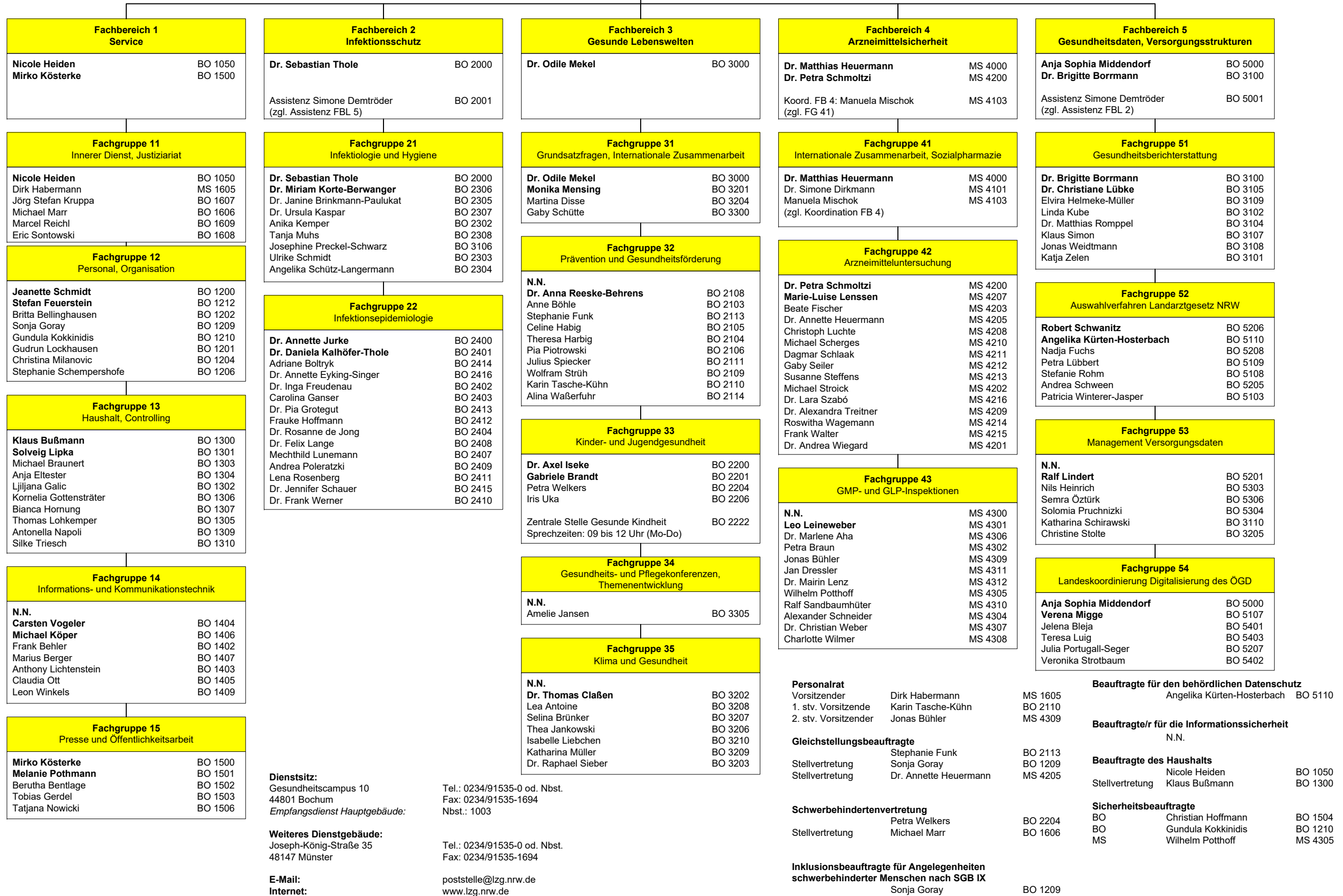

Direktorin	
<b>Dr. Simone Gurlit</b>	BO 1000
<b>Nicole Heiden</b> (1. Stellvertretung der Direktorin)	BO 1050
<b>Dr. Matthias Heuermann</b> (2. Stellvertretung der Direktorin)	MS 4000
Assistenz Hata Ružnić	BO 1001



\* Der vorliegende Auszug wägt das Interesse der Öffentlichkeit an Informationen über Ansprechpartnerinnen und Ansprechpartner und das Interesse der Beschäftigten am Schutz ihrer persönlichen Daten ab und weist daher nicht alle Beschäftigten des LZG.NRW aus. Die Namen der Fachbereichsleitungen und Fachgruppenleitungen sind in den jeweiligen Organisationseinheiten an erster Stelle vermerkt und fettgedruckt, die Namen der jeweiligen Vertretungen folgen, sofern vorhanden, an zweiter Stelle ebenfalls fettgedruckt.