



Die Anmeldung ist nur online möglich.

Bitte melden Sie sich bis zum 30.06.2017
verbindlich an unter
<https://www.lzg.nrw.de/service/veranstaltungen>

Veranstalter

Landeszentrum Gesundheit Nordrhein-Westfalen
Westerfeldstraße 35/37
33611 Bielefeld

Veranstaltungsmanagement

Berutha Bentlage
Telefon: 0521 8007-3129

Inhaltliche Kontaktperson

Dr. Thomas Claßen
Telefon: 0521 8007-3291

Veranstaltungsorte

10.07.2017
Holiday Inn
Anton-Kux-Straße 1
41460 Neuss

11.07.2017
Hammer Technologie und Gründerzentrum GmbH
(HAMTEC)
Münsterstr. 5
59065 Hamm

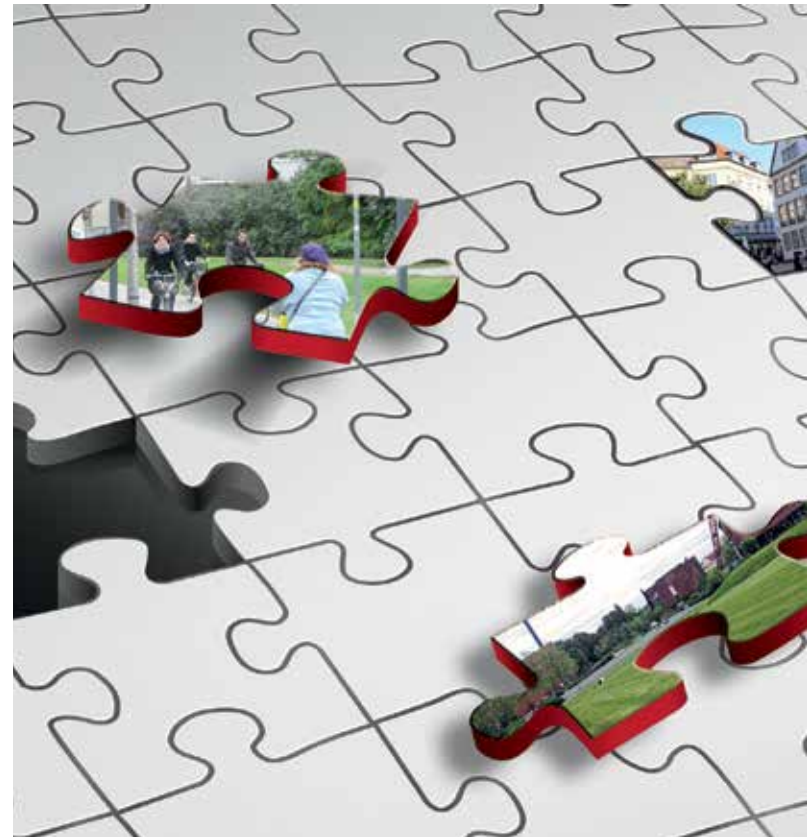

Leitfaden Gesunde Stadt – Anwendung, Erprobung, Potenziale.

Workshops
10.07.2017, Neuss & 11.07.2017, Hamm

Die Teilnahme ist kostenfrei.
Die Zahl der Teilnehmenden ist begrenzt.
Bitte nur eine Anmeldung pro Person.
Die Anmeldung wird per E-Mail bestätigt.

Zur Jahreswende 2016/2017 ist der Leitfaden Gesunde Stadt erschienen.

Der Leitfaden Gesunde Stadt und die beiden inhaltlich identischen Workshops richten sich insbesondere an Mitarbeitende des öffentlichen Gesundheitsdienstes in den Kommunen in Nordrhein-Westfalen. Der Leitfaden soll die Gesundheitsämter darin unterstützen, eine aktive Rolle bei Planungs- und Entwicklungsvorhaben insbesondere im kommunalen Rahmen einzunehmen, u. a. durch die Strukturierung und inhaltliche Anreicherung von Stellungnahmen hinsichtlich gesundheitlicher Belange. Er soll aber auch dazu beitragen, die bereichsübergreifende Zusammenarbeit in der kommunalen Verwaltung, vor allem aus den Bereichen Gesundheit, Stadtplanung, Umwelt und Soziales zu verstärken, um potenziell gemeinsame Projekte zu identifizieren und gemeinsam Orte zu schaffen, in denen Menschen gesund und zufrieden leben können.

Der Leitfaden Gesunde Stadt bietet konkrete Anhaltspunkte und praxisorientierte Empfehlungen, um gesundheitsrelevante Aspekte bei der Planung zu erkennen, zu bewerten und zu berücksichtigen. Patentrezepte, wie eine gesunde Stadt oder ein gesundheitsförderndes Quartier aussieht, gibt es allerdings nicht.

Das Ziel der beiden identisch angelegten Workshops ist es, Idee, Konzept und Zielsetzung des Leitfadens vorzustellen und Anwendungsmöglichkeiten sowie Grenzen anhand konkreter Planungsbeispiele zu diskutieren. Zudem erfolgt durch eine Planungsexpertin eine Einführung in das deutsche Planungssystem und in dessen Möglichkeiten, gesundheitliche Belange einzubringen.

09:30 Uhr	Anmeldung
10:00 Uhr	Begrüßung & Vorstellungsrunde
10:40 Uhr	Idee, Konzept und Zielsetzung des Leitfadens Dr. Odile Mekel, Dr. Thomas Claßen (LZG.NRW)
11:15 Uhr	Kaffeepause
11:30 Uhr	Schwerpunktthemen und inhaltliche Querverbindungen des Leitfadens Gruppenarbeit
12:45 Uhr	Mittagspause
13:30 Uhr	Das Planungssystem in NRW / Deutschland Dr. Andrea Rüdiger (TU Dortmund)
14:00 Uhr	Möglichkeiten & Grenzen des Leitfadens an konkreten Planungsbeispielen Gruppenarbeit & Diskussion
15:20 Uhr	Kaffeepause
15:30 Uhr	Potenziale zur gesundheitspolitischen Gestaltung Kurzstatement & Gruppenarbeit
16:10 Uhr	Reflektion und Ausblick
16:30 Uhr	Ende der Veranstaltung
Moderation:	Dr. Odile Mekel, Dr. Thomas Claßen