

GEMEINSAM – FÜR UNSERE KINDER



Emilia Liebers
Fachärztin für Kinderheilkunde und Jugendmedizin
Referat Gesundheit Gelsenkirchen
Leiterin des Kinder- und Jugendmedizinischen Dienstes
Stellvertretende Referatsleiterin

Gelsenkirchen



- ▶ Großstadt im Ruhrgebiet (seit 1903)
- ▶ Kreisfreie Stadt
- ▶ 265 000 Einwohner
- ▶ Früher „Stadt der 1000 Fackeln“
- ▶ Heute Stadt von Schalke 04
- ▶ Diagnosen: chronische Haushaltsprobleme, chronisch hohe Arbeitslosigkeit

Gelsenkirchen in Zahlen

- ▶ Arbeitslosenstatistik: August 2019:
Deutschland 5,1 %, NRW 6,7 %, Gelsenkirchen 13,4 %
- ▶ Schulabgänger ohne Schulabschluss 2017:
NRW 6,1 %, Gelsenkirchen 12,3 % (Caritas-Studie)
- ▶ Armutsquote 2016 (Sozialhilfeempfänger nach SGB II und XII):
Deutschland 10,1 %, „die ärmste Stadt Deutschland“
Gelsenkirchen 26 % (Bertelsmann-Stiftung)

Bildungsindex (Sozialstatus) der Schulanfängerfamilien Gelsenkirchen 2005-2017

nach DAE, GDMS und DGSMP, Anteile in %

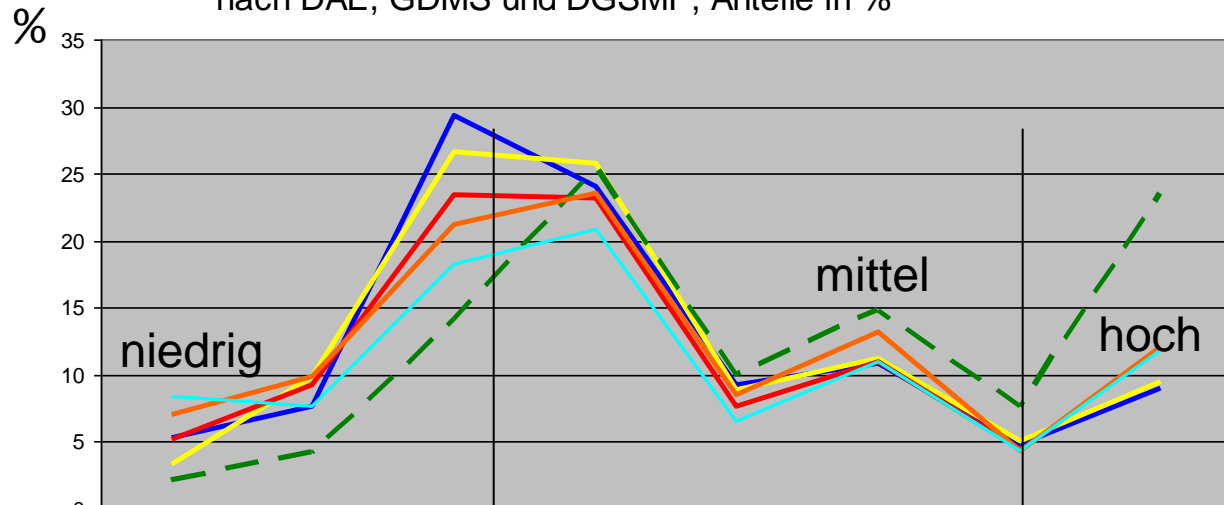

	1 (niedrig)	2	3	4	5	6	7	8
— 2005	5,3	7,6	29,3	24	9,2	10,8	4,8	9
— 2008	3,3	9,9	26,6	25,7	8,9	11,2	5	9,5
— 2012	5,2	9,3	23,4	23,2	7,7	11	4,4	
- - NRW 2014	2,1	4,2	14,2	25,4	10	14,8	7,6	23,6
— 2014	7	9,9	21,2	23,6	8,5	13,2	4,3	12,1
— 2017	8,4	7,6	18,2	20,8	6,5	11	4,3	11,8
+								
+								

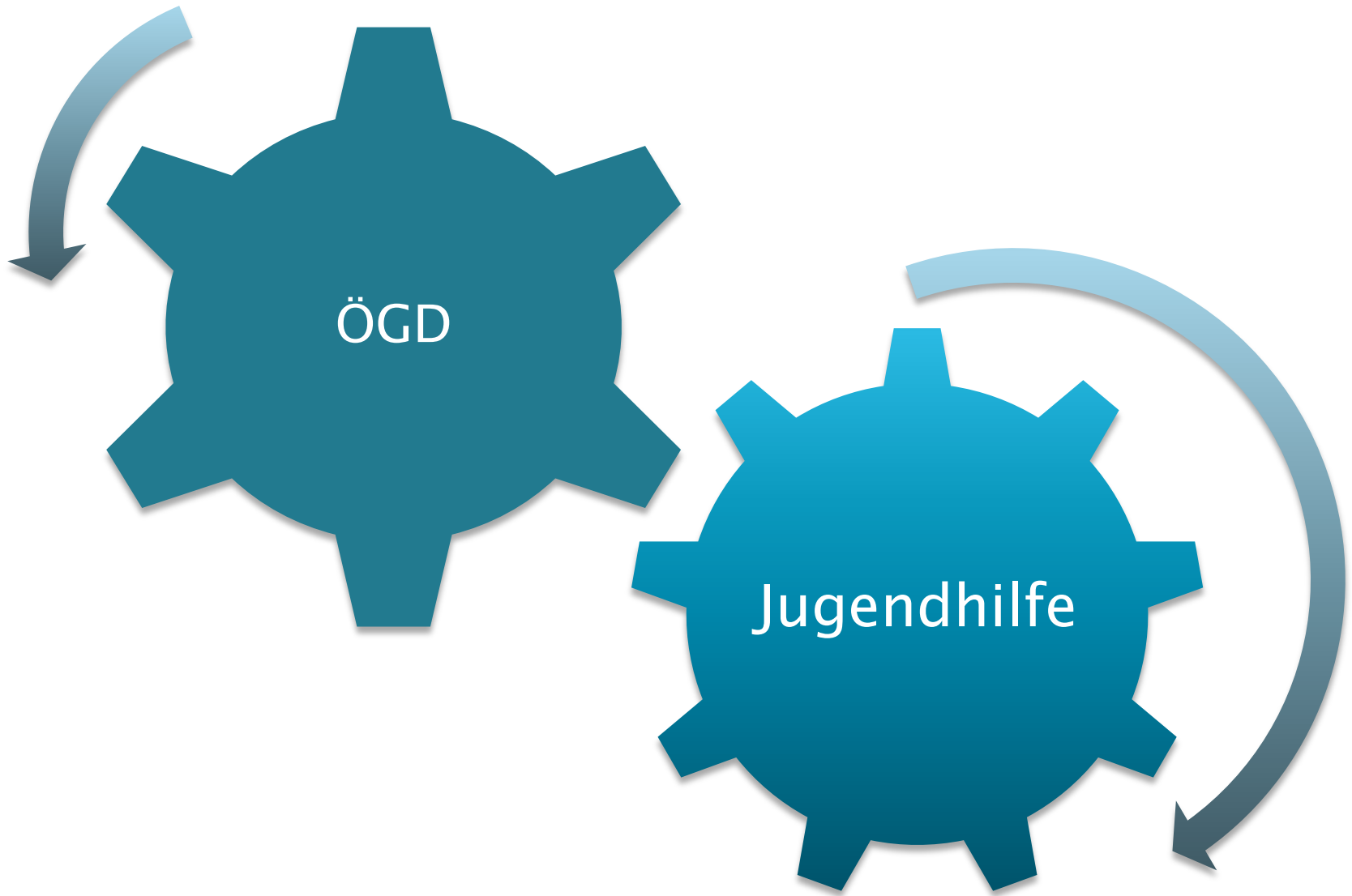

Erfolgskonzept seit 2001

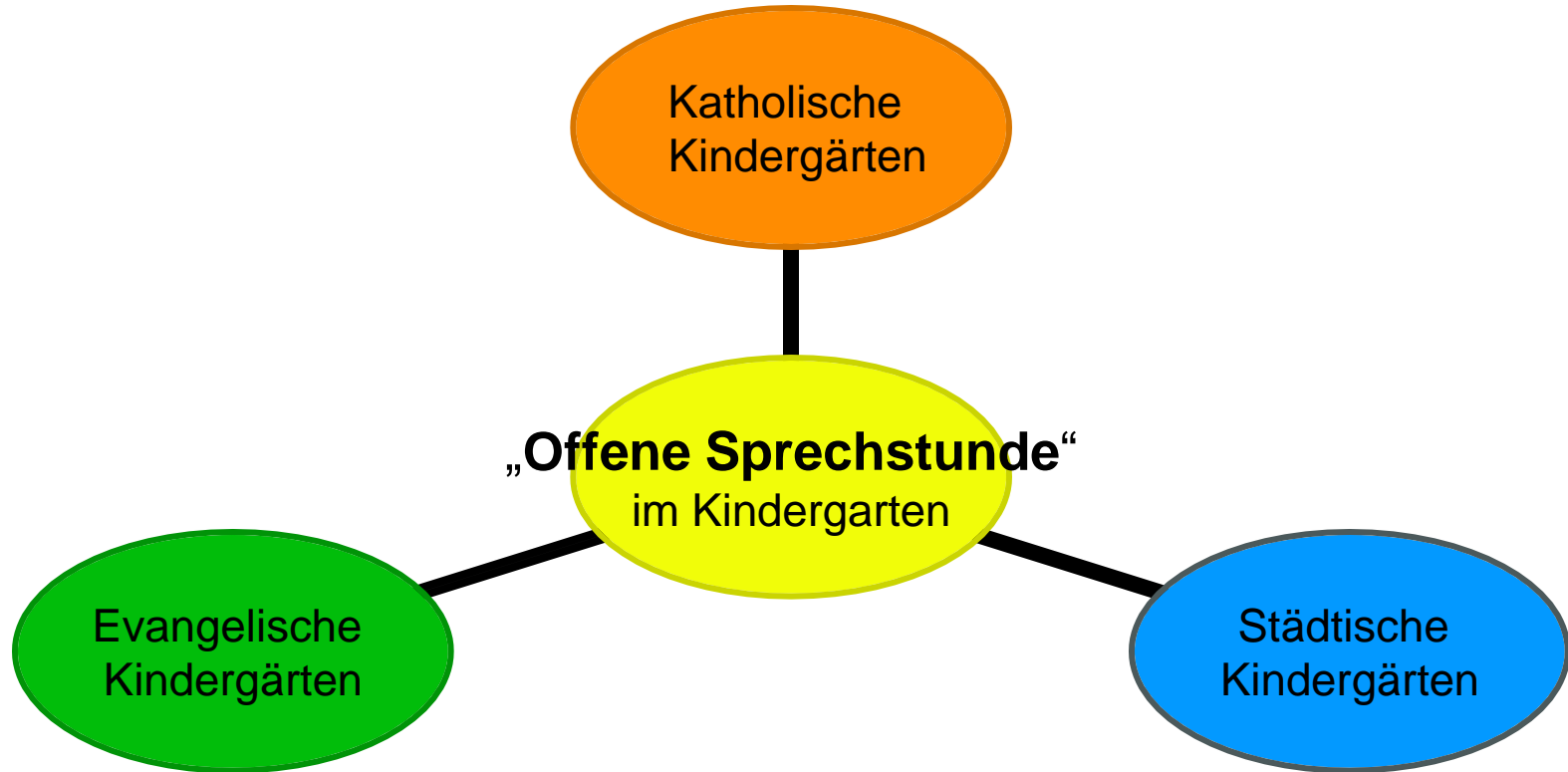

Offene Sprechstunde in den Tageseinrichtungen für Kinder



- 2 Sprechstunden in der Woche in TE für Kinder, trägerübergreifend in 105 KiTas
- Entwicklungsneurologische Untersuchung (ET 6–6), Screening der Sinnesorgane bei allen auffälligen und therapeutisch nicht versorgten Kindern
- Empfehlungen (heilpädagogische Maßnahme, medizinische Therapien, Integration, weiterführende Diagnostik)
- Beratung der Eltern und der Erzieher/innen

Aus Not geboren

Hilfe für die Erzieher/innen:

- Entwicklung bei Kindern beurteilen
- Entwicklungsverzögerungen erkennen
- Förderung in der Kita einleiten
- Eltern beraten
- Grundlage für die Vorstellung in der „Offenen Sprechstunde“
- Dokumentation für die Kinderärzte

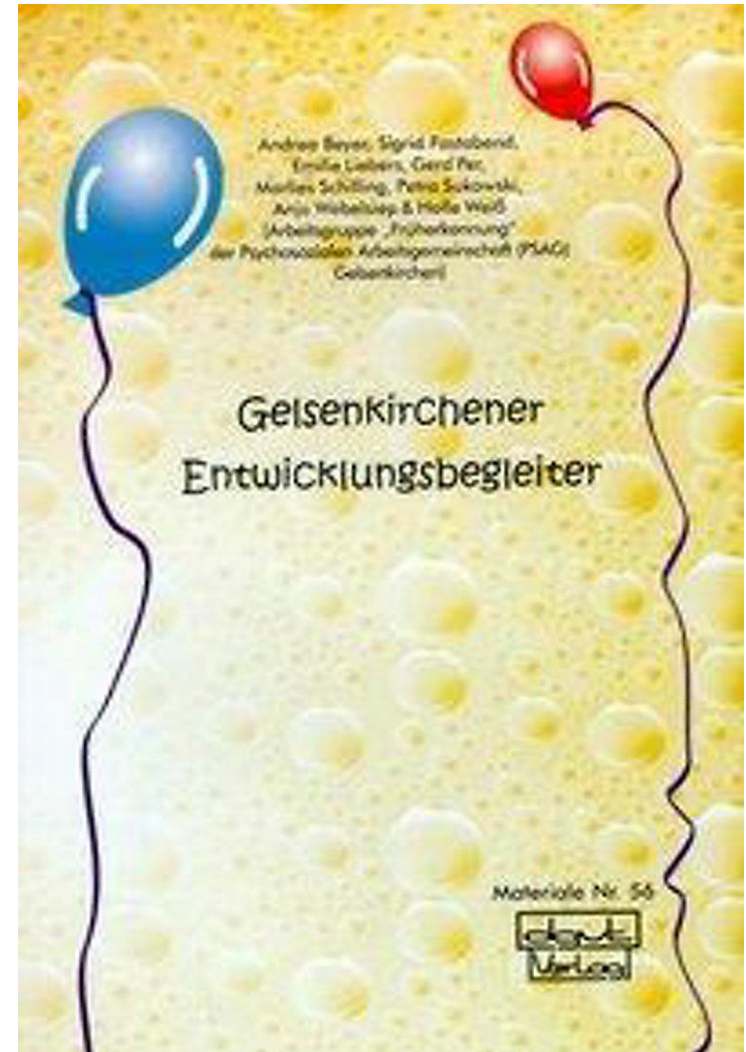

FIT – KiTas

- FIT → Früherkennung in Tageseinrichtungen seit 2013
- 18 Tageseinrichtungen für Kinder der GEKiTa, ausgewählt auf der Grundlage der sozialen Faktoren
- Besondere Betreuung durch die Kinderkrankenschwester, Beratung der Eltern, Unterstützung bei Einleitung der Förder- und Therapiemaßnahmen
- Außerdem Hausbesuche und Unterstützung durch ein/e Sozialarbeiter/in

Weitere Maßnahmen



- ▶ MOKI → Mobiler Kindergarten, für Kinder ohne Kindergartenplatz, insbesondere aus den EU-Ost-Staaten
- ▶ Erdmännchen → Förderprogramm für Vorschulkinder mit fehlenden Deutschkenntnissen
- ▶ KmmB → Bewegungsprojekt für Erstklässler in Grundschulen

Arbeitsgruppe KGS

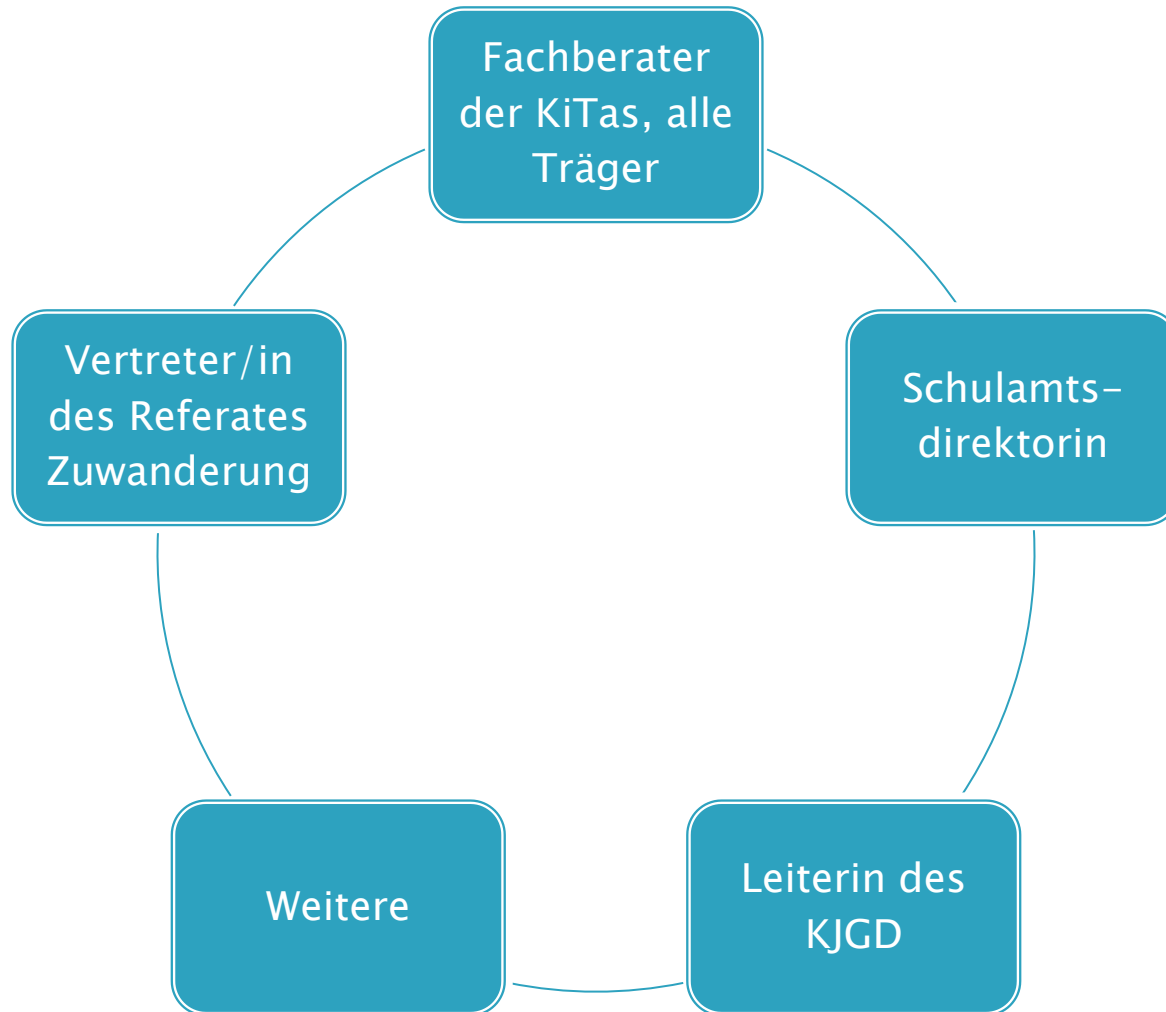

Arbeitsgruppe KGS

- ▶ Informationsaustausch
- ▶ Ermittlung der Förderbedarfe u.a. auf der Grundlage der Ergebnisse der Einschulungsuntersuchungen
- ▶ Vermittlung der Informationen an die Projekte zur Steuerung und Weiterentwicklung der Förderung der Kinder
- ▶ Beratung zu Gesundheitsfragen und Fördermaßnahmen

**Vielen Dank für Ihre
Aufmerksamkeit!**



emilia.liebers@gelsenkirchen.de