

Organisationsplan (Auszug)*

Stand: 01. Dezember 2024



Gemeinsame Projektgruppe LZG.NRW / LIA „LfGA“	
Nicole Heiden**	BO 1050
Benjamin Tscholl**	(0211 3101-) 1164
Katrin Dittrich***	(0211 3101-) 1214
Stefan Feuerstein	BO 1212

Direktorin	
Dr. Simone Gurlit	BO 1000
Nicole Heiden** (1. Stellvertretung der Direktorin)	BO 1050
Dr. Matthias Heuermann (2. Stellvertretung der Direktorin) MS 4000	
Assistenz Hata Ružnić**	BO 1001

Stabsstelle Presse und Öffentlichkeitsarbeit	
N.N.	
Melanie Pothmann	BO 1501
Mirjam Arnolds**	(0211 3101-) 1115
Berutha Bentlage	BO 1502
Kathrin Dinkel**	(0211 3101-) 1114
Tatjana Nowicki	BO 1506
Ulrike Otten**	(0211 3101-) 1116
Anneke Söppler**	(0211 3101-) 1145

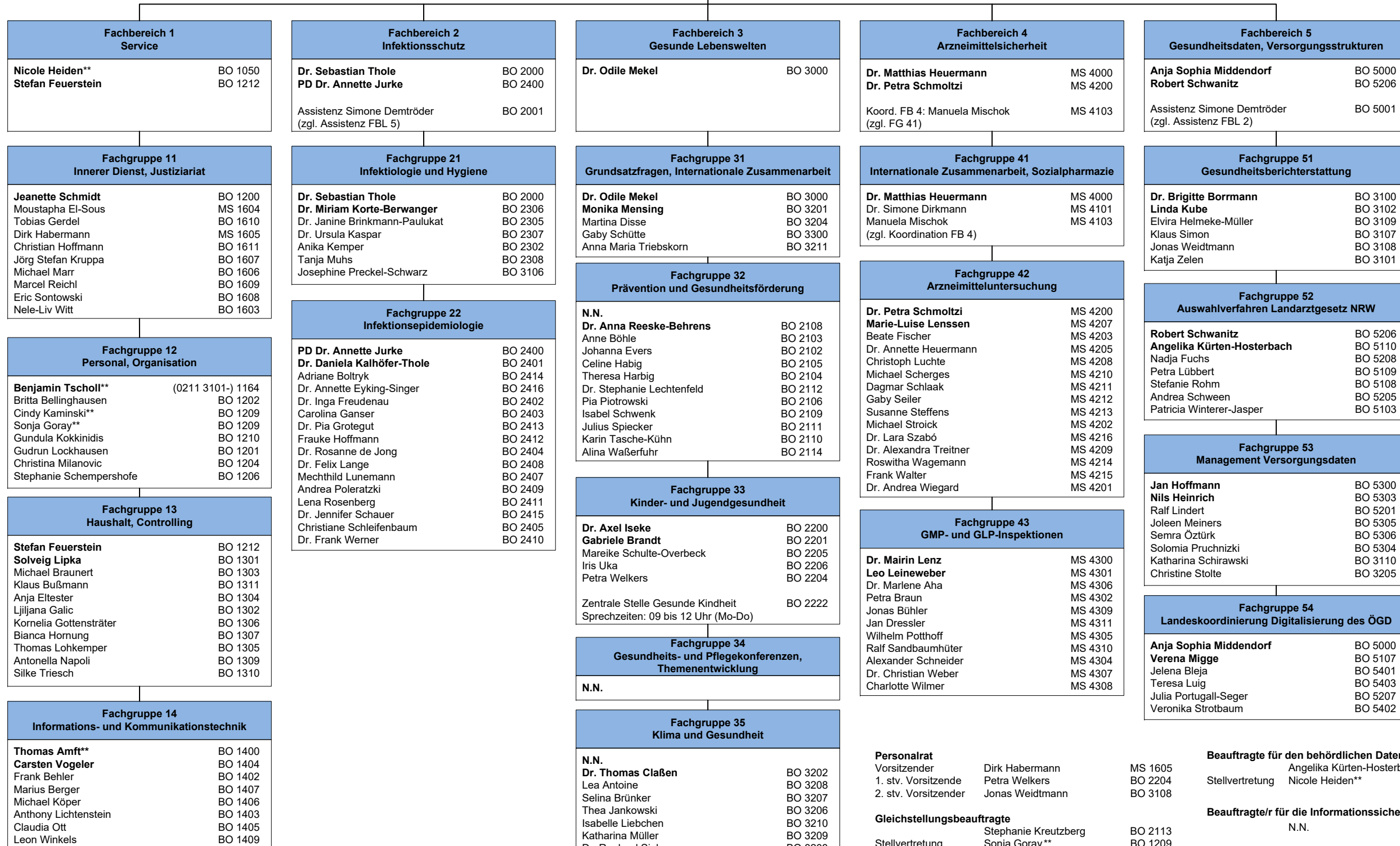

Dienstsz:
Gesundheitscampus 10
44801 Bochum
Empfangsdienst Hauptgebäude:

Tel.: 0234/91535-0 od. Nbst.
Fax: 0234/91535-1694
Nbst.: 1003

Weiteres Dienstgebäude:
Joseph-König-Straße 35
48147 Münster

Tel.: 0234/91535-0 od. Nbst.
Fax: 0234/91535-1694

E-Mail: poststelle@lzg.nrw.de
Internet: www.lzg.nrw.de

Gleichstellungsbeauftragte
Stellvertretung Stephanie Kreutzberg BO 2113
Stellvertretung Sonja Goray** BO 1209
Stellvertretung Dr. Annette Heuermann MS 4205

Schwerbehindertenvertretung
Stellvertretung Petra Welkers BO 2204
Stellvertretung Michael Marr BO 1606

Inklusionsbeauftragte für Angelegenheiten schwerbehinderter Menschen nach SGB IX
Sonja Goray** BO 1209

Beauftragte für den behördlichen Datenschutz
Vorsitzende Angelika Kürten-Hosterbach BO 5110
Stellvertretung Nicole Heiden** BO 1050

Beauftragte/r für die Informationssicherheit
N.N.

Beauftragte des Haushalts
Stellvertretung Nicole Heiden** BO 1050
Stellvertretung Klaus Bußmann BO 1311

Sicherheitsbeauftragte
BO Christian Hoffmann BO 1611
BO Gundula Kokkinidis BO 1210
MS Wilhelm Potthoff MS 4305

** Teilabordnung ins / aus dem Landesinstitut für Arbeitsschutz und Arbeitsgestaltung NRW (LIA)

*** Beschäftigte des LIA

* Der vorliegende Auszug wägt das Interesse der Öffentlichkeit an Informationen über Ansprechpartnerinnen und Ansprechpartner und das Interesse der Beschäftigten am Schutz ihrer persönlichen Daten ab und weist daher nicht alle Beschäftigten des LZG.NRW aus. Die Namen der Fachbereichsleitungen und Fachgruppenleitungen sind in den jeweiligen Organisationseinheiten an erster Stelle vermerkt und fettgedruckt, die Namen der jeweiligen Vertretungen folgen, sofern vorhanden, an zweiter Stelle ebenfalls fettgedruckt.