

## Alters- und geschlechtsspezifische Inzidenz der HIV-Erstdiagnosen, NRW 2013

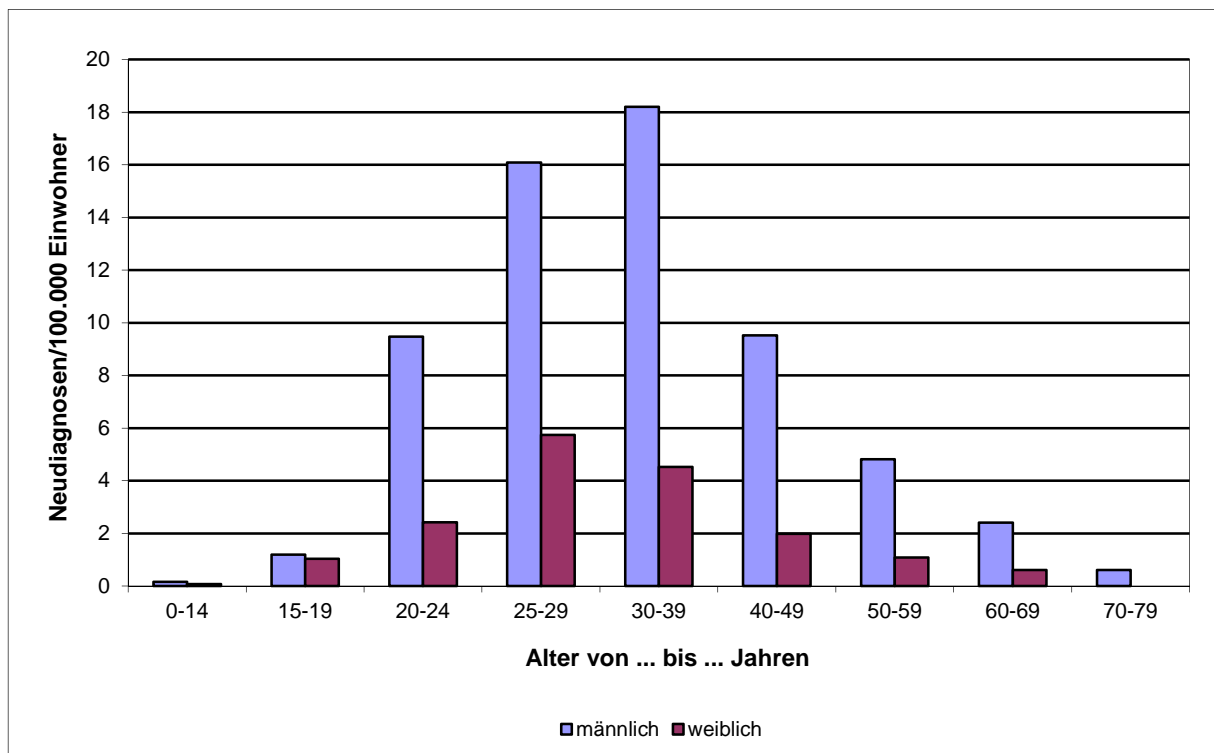

Altersgruppe	Anzahl der Meldungen			Meldungen pro 100.000 Einw.		
	männlich	weiblich	gesamt	männlich	weiblich	gesamt
0 - 14	2	1	3	0,16	0,08	0,12
15 - 19	6	5	11	1,19	1,04	1,12
20 - 24	53	13	66	9,48	2,42	6,02
25 - 29	86	30	116	16,09	5,74	10,97
30 - 39	189	47	236	18,21	4,53	11,37
40 - 49	142	29	171	9,52	1,99	5,8
50 - 59	62	14	76	4,82	1,08	2,94
60 - 69	22	6	28	2,41	0,61	1,48
70 +	5	0	5	0,61	0,00	0,28
unbekannt	1	0	1	0,16	0,08	0,04
<b>Gesamt</b>	<b>568</b>	<b>145</b>	<b>713</b>	<b>6,52</b>	<b>1,59</b>	<b>4,00</b>

Quelle: Robert Koch-Institut: SurvStat, <http://www3.rki.de/SurvStat>, Datenstand:01.03.2014