

Übermittelte Keuchhusten-Fälle nach Kategorie der Falldefinition, NRW 2013 (Meldungen ab 29.03.2013)

Falldefiniionskategorie	Anzahl	Prozent
-nicht ermittelbar-	2	0,1
klinisch	62	4,2
klinisch-epidemiologisch (B)	36	2,4
klinisch-labordiagnostisch (C)	1.087	73,1
labordiagnostisch bei nicht erfüllter Klinik (D)	216	14,5
labordiagnostisch bei unbekannter Klinik (E)	85	5,7
Gesamt	1.488	100,0
Referenzdefinition (B+C)	1.123	75,5

Datenstand: 01.03.2014

Alters- und Geschlechtsverteilung der Keuchhusten-Fälle, NRW 2013 (Meldungen ab 29.03.2013)

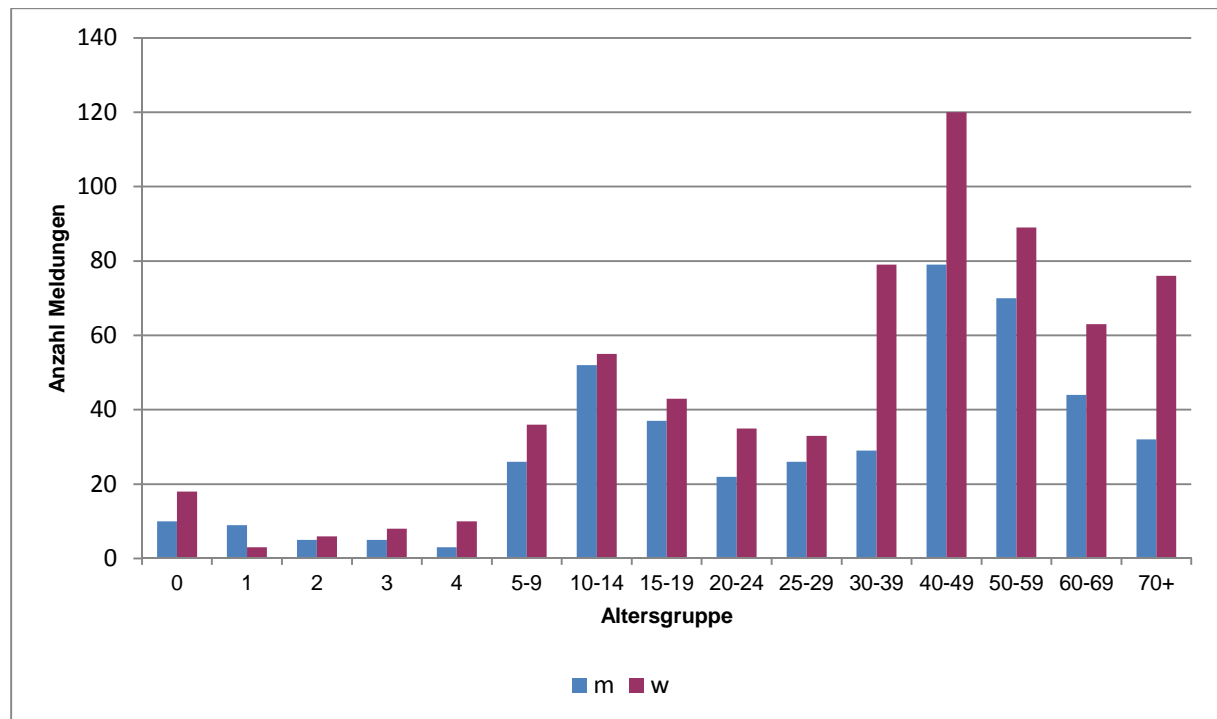

Datenstand: 01.03.2014